

O Relatório de Compliance tem como objetivo verificar a aderência dos investimentos do plano às diretrizes de aplicações estabelecidas pela Política de Investimentos vigente e pela Resolução CMN Nº 4.994 e suas alterações posteriores. As análises apresentadas são baseadas em dados contábeis e valores retirados dos arquivos XMLs de fundos e carteiras recebidos pela Aditus e demais informações encaminhadas pela própria EFPC.

## Limites de Alocação e Concentração

Essa seção aborda os limites de alocação e de concentração estabelecidos pela legislação vigente e pela Política de Investimentos do plano.

| Segmentos de Aplicação                | Posição Atual           |                | Limite Legal | Limite PI Inferior | Limite PI Superior | Status |
|---------------------------------------|-------------------------|----------------|--------------|--------------------|--------------------|--------|
|                                       | R\$                     | %              |              |                    |                    |        |
| Renda Fixa                            | 930.561.780,53          | 80,82%         | 100,00%      | 0,00%              | 100,00%            | OK     |
| Renda Variável                        | 100.349.667,74          | 8,72%          | 70,00%       | 0,00%              | 30,00%             | OK     |
| Estruturado                           | 68.531.681,96           | 5,95%          | 20,00%       | 0,00%              | 20,00%             | OK     |
| Imobiliário                           | 3.347.879,46            | 0,29%          | 20,00%       | 0,00%              | 20,00%             | OK     |
| Operações com Participantes           | 28.144.935,61           | 2,44%          | 15,00%       | 0,00%              | 15,00%             | OK     |
| Exterior                              | 20.418.892,80           | 1,77%          | 10,00%       | 0,00%              | 10,00%             | OK     |
| <b>Total de Recursos Garantidores</b> | <b>1.151.354.838,10</b> | <b>100,00%</b> |              |                    |                    |        |

| Subcategorias de Alocação                                                                                            | % Observado | Limite Legal | Limite Plano | Status |
|----------------------------------------------------------------------------------------------------------------------|-------------|--------------|--------------|--------|
| <b>Renda Fixa (Art. 21)</b>                                                                                          |             |              |              |        |
| Total dos recursos em (Inciso I):                                                                                    | 72,44%      | 100,00%      | 100,00%      | OK     |
| Títulos da dívida pública mobiliária federal interna (Inciso I, alínea a)                                            | 72,44%      | -            | 100,00%      | OK     |
| Cotas de fundos de investimento de índice RF títulos públicos (Inciso I, alínea b)                                   | 0,00%       | -            | 100,00%      | OK     |
| Total dos recursos em (Inciso II):                                                                                   | 7,29%       | 80,00%       | 80,00%       | OK     |
| Ativos financeiros de RF de instituições financeiras autorizadas pelo Bacen (Inciso II, alínea a)                    | 6,92%       | -            | 80,00%       | OK     |
| CDBs, RDBs, LFs, LHs, LCIs e LCAs                                                                                    | 6,92%       | -            | -            | -      |
| DPGEs                                                                                                                | 0,01%       | -            | -            | -      |
| Poupança                                                                                                             | 0,00%       | -            | -            | -      |
| Ativos financeiros de RF de sociedade por ações de capital aberto e cias securitizadoras (Inciso II, alínea b)       | 0,37%       | -            | 80,00%       | OK     |
| LHs, LCIs e LCAs                                                                                                     | 0,00%       | -            | -            | -      |
| Debêntures                                                                                                           | 0,35%       | -            | -            | -      |
| NCEs e CCEs                                                                                                          | 0,00%       | -            | -            | -      |
| Notas Promissórias                                                                                                   | 0,02%       | -            | -            | -      |
| Cotas de fundos de investimento de índice RF (Inciso II, alínea c)                                                   | 0,00%       | -            | 80,00%       | OK     |
| Total dos recursos em (Inciso III):                                                                                  | 1,61%       | 20,00%       | 20,00%       | OK     |
| Títulos das dívidas públicas mobiliárias estaduais e municipais (Inciso III, alínea a)                               | 0,00%       | -            | 20,00%       | OK     |
| Obrigações de organismos multilaterais emitidas no País (Inciso III, alínea b)                                       | 0,00%       | -            | 20,00%       | OK     |
| Ativos financeiros de RF de inst. financeiras não bancárias e cooperativas de crédito (Inciso III, alínea c)         | 0,00%       | -            | 20,00%       | OK     |
| LHs, LCIs e LCAs                                                                                                     | 0,00%       | -            | -            | -      |
| Notas Promissórias                                                                                                   | 0,00%       | -            | -            | -      |
| Debêntures - Lei 12.431 (Inciso III, alínea d)                                                                       | 0,01%       | -            | 20,00%       | OK     |
| Cotas de classe de FI e cotas de FIC em direitos creditórios - FIDCs e FICFIDCs, CCBs e CCCBs (Inciso III, alínea e) | 1,60%       | -            | 20,00%       | OK     |
| Cotas de classe de FIs e cotas de FICs em direitos creditórios - FIDCs e FICFIDCs                                    | 1,60%       | -            | -            | -      |
| CCBs e CCCBs                                                                                                         | 0,00%       | -            | -            | -      |
| CPRs, CRAs, CDCAs e WAs (Inciso III, alínea f)                                                                       | 0,00%       | -            | 20,00%       | OK     |
| Demais ativos (§ 3º)                                                                                                 | 0,00%       | -            | 20,00%       | OK     |
| Conjunto de ativos financeiros listados nos incisos II e III (§ 1º)                                                  | 8,90%       | 80,00%       | 80,00%       | OK     |
| Ativos transitórios RF                                                                                               | 0,00%       | -            | -            | -      |
| Caixa e Disponível                                                                                                   | 0,06%       | -            | -            | -      |
| Provisões, despesas e passivos                                                                                       | -0,58%      | -            | -            | -      |
| Operações a termo, opções de renda fixa e swaps                                                                      | 0,00%       | -            | -            | -      |

PREVDATA - PREVDATA PLANO BD

Data-Base: 28-jun-24

| Subcategorias de Alocação                                                                                     | % Observado | Limite Legal | Limite Plano | Status |
|---------------------------------------------------------------------------------------------------------------|-------------|--------------|--------------|--------|
| <b>Renda Variável (Art. 22)</b>                                                                               |             |              |              |        |
| Ações e cotas de fundos de índice negociadas em segmento especial (Inciso I)                                  | 7,12%       | 70,00%       | 30,00%       | OK     |
| Ações e cotas de fundos de índice negociadas em segmento não especial (Inciso II)                             | 1,60%       | 50,00%       | 30,00%       | OK     |
| Brazilian Depositary Receipts (BDR) classificadas como nível II e III, BDR de ETF e ETF exterior (Inciso III) | 0,00%       | 10,00%       | 10,00%       | OK     |
| Ouro físico (Inciso IV)                                                                                       | 0,00%       | 3,00%        | 3,00%        | OK     |
| Opções                                                                                                        | 0,00%       | -            | -            | -      |
| <b>Estruturado (Art. 23)</b>                                                                                  |             |              |              |        |
| Cotas de fundos de investimento em participações - FIP (Inciso I, alínea a)                                   | 1,88%       | 15,00%       | 15,00%       | OK     |
| Cotas de fundos e cotas de FICs classificados como multimercado - FIM e FICFIM (Inciso I, alínea b)           | 4,08%       | 15,00%       | 15,00%       | OK     |
| Cotas de fundos de investimento classificados como Ações - Mercado de Acesso (Inciso I, alínea c)             | 0,00%       | 15,00%       | 15,00%       | OK     |
| Certificado de Operações Estruturadas - COE (Inciso II)                                                       | 0,00%       | 10,00%       | 10,00%       | OK     |
| <b>Imobiliário (Art. 24)</b>                                                                                  |             |              |              |        |
| Total dos recursos em:                                                                                        | 0,29%       | 20,00%       | 20,00%       | OK     |
| Cotas de fundos e cotas de FICs de investimento imobiliário - FII e FICFII (Inciso I)                         | 0,00%       | -            | 20,00%       | OK     |
| Certificados de recebíveis imobiliários - CRI (Inciso II)                                                     | 0,00%       | -            | 20,00%       | OK     |
| Células de crédito imobiliário - CCI (Inciso III)                                                             | 0,00%       | -            | 20,00%       | OK     |
| Imóveis*                                                                                                      | 0,29%       | -            | -            | -      |
| <b>Exterior (Art. 26)</b>                                                                                     |             |              |              |        |
| Total dos recursos em:                                                                                        | 1,77%       | 10,00%       | 10,00%       | OK     |
| Cotas de fundos e cotas de FICs classificados como "Renda Fixa - Dívida Externa" (Inciso I)                   | 0,00%       | -            | 10,00%       | OK     |
| Cotas de fundos com sufixo "Investimento no Exterior" - 67% (Inciso II)                                       | 1,44%       | -            | 10,00%       | OK     |
| Cotas de fundos com sufixo "Investimento no Exterior" (Inciso III)                                            | 0,00%       | -            | 10,00%       | OK     |
| Brazilian Depositary Receipts (BDR) classificadas como nível I (Inciso IV)                                    | 0,34%       | -            | 10,00%       | OK     |
| Ativos financeiros no exterior pertencentes às carteiras dos fundos locais (Inciso V)                         | 0,00%       | -            | 10,00%       | OK     |
| Ativos transitórios Exterior                                                                                  | 0,00%       | -            | -            | -      |

\* Art. 37, § 5º: A EFPC pode manter investimentos em imóveis em até doze anos, a contar de 29/05/2018.

| Limites de Alocação por plano                                                 | Maior Observado | Limite Legal | Limite Plano | Status |
|-------------------------------------------------------------------------------|-----------------|--------------|--------------|--------|
| <b>Emissores (Art. 27)</b>                                                    |                 |              |              |        |
| Tesouro Nacional (Inciso I)                                                   | 72,44%          | 100,00%      | 100,00%      | OK     |
| Instituição financeira bancária autorizada a funcionar pelo Bacen (Inciso II) | 5,89%           | 20,00%       | 20,00%       | OK     |
| Demais emissores (Inciso III)                                                 | 2,99%           | 10,00%       | 10,00%       | OK     |

! Os dados utilizados para a confecção desse relatório foram obtidos junto à Instituição à qual se refere tal relatório. Os valores aqui apresentados decorrem da utilização desses dados, de dados obtidos junto a fontes públicas e da interpretação da legislação aplicável. A ADITUS não se responsabiliza pela utilização das informações aqui contidas para outras finalidades que não sejam meramente informativas.

PREVDATA - PREVDATA PLANO BD

Data-Base: 28-jun-24

| Limites de Concentração                                                                                                  | Maior Observado | Limite Legal | Limite Plano | Status |
|--------------------------------------------------------------------------------------------------------------------------|-----------------|--------------|--------------|--------|
| <b>Emissores (Art. 28)</b>                                                                                               |                 |              |              |        |
| PL de uma mesma inst. financ. autorizada a funcionar pelo Bacen (Inciso I, alínea a)                                     | 0,05%           | 25,00%       | 25,00%       | OK     |
| FIDC ou FICFIDC <sup>1</sup> (Inciso I, alínea b)                                                                        | 4,90%           | 25,00%       | 25,00%       | OK     |
| Fundo de investimento em cotas de índice de renda fixa (Inciso I, alínea c)                                              | 0,00%           | 25,00%       | 25,00%       | OK     |
| Fundo de índice referenciado em cesta de ações de companhias abertas (Inciso I, alínea c)                                | 0,30%           | 25,00%       | 25,00%       | OK     |
| Fundo de índice do exterior (Inciso I, alínea c)                                                                         | 0,00%           | 25,00%       | 25,00%       | OK     |
| Fundo ou FIC classificado no segmento de investimentos estruturados <sup>1</sup> , FIP <sup>2</sup> (Inciso I, alínea d) | 6,91%           | 25,00%       | 25,00%       | OK     |
| FII e FICFII <sup>1</sup> (Inciso I, alínea e)                                                                           | 0,00%           | 25,00%       | 25,00%       | OK     |
| Fundo de investimento constituído no Brasil com o sufixo "Investimento no Exterior" <sup>1</sup> (Inciso I, alínea f)    | 0,00%           | 25,00%       | 25,00%       | OK     |
| Fundo local com ativos financeiros no exterior <sup>1</sup> (Inciso I, alínea f)                                         | 0,00%           | 25,00%       | 25,00%       | OK     |
| Patrimônio separado constituído nas emissões de certificado de recebíveis com regime fiduciário <sup>3</sup> (Inciso II) | 0,00%           | 25,00%       | 25,00%       | -      |
| Fundo de investimento constituído no exterior de que trata o Inciso II do art. 26 (Inciso III, alínea a)                 | 0,05%           | 15,00%       | 15,00%       | OK     |
| Debêntures - Lei 12.431 (Inciso III, alínea b)                                                                           | 0,00%           | 15,00%       | 15,00%       | OK     |
| Mesma série de títulos ou valores mobiliários (§ 1º)                                                                     | 0,04%           | 25,00%       | 25,00%       | OK     |
| Mesma classe de cotas de FIDC (§ 2º)                                                                                     | 4,90%           | 25,00%       | 25,00%       | OK     |
| Quantidade de ações que representem capital total e capital votante de uma mesma companhia aberta (§ 6º)                 | 1,98%           | 25,00%       | 25,00%       | OK     |

<sup>1</sup> § 3º O limite estabelecido no inciso I do caput não se aplica a fundo de investimento em cotas de fundo de investimento, desde que as aplicações do fundo de investimento investido observem os limites do artigo 28.

<sup>2</sup> § 4º A disposição prevista no § 3º também se aplica ao FIP que invista seu patrimônio líquido em cotas de outros FIP, conforme regra da Comissão de Valores Mobiliários.

<sup>3</sup> Através de fontes públicas, não é possível identificar o patrimônio separado constituído nas emissões.

## Derivativos

Essa seção aborda o enquadramento em relação ao Art. 30 da Resolução CMN Nº 4.994, que delimita os depósitos de margem para futuros e o prêmio pago em opções. São apresentados somente os fundos com alocação direta, e os fundos classificados no segmento estruturado e exterior, por serem considerados como ativos finais para fins de enquadramento, não estão sujeitos a esses limites.

| Veículo de Investimento                                 | Depósito de Margem* | Prêmio Opções |        | Status |
|---------------------------------------------------------|---------------------|---------------|--------|--------|
|                                                         | %                   | %             | Limite |        |
| PREVDATA PLANO BD                                       | 0,90%               | 0,00%         | 5,00%  | OK     |
| BTG PACTUAL CREDITO CORP I FIQ DE FI DE RF CRED PRIV LP | 0,00%               | 0,00%         | 5,00%  | OK     |
| BTG PACTUAL TESOUREO IPCA CURTO FI RF REF.              | 0,00%               | 0,00%         | 5,00%  | OK     |
| BTG PACTUAL YIELD DI FI RF REF. CRED PRIV               | 0,11%               | 0,00%         | 5,00%  | OK     |
| GUEPARDO INSTIT. FIC FIA                                | 0,00%               | 0,00%         | 5,00%  | OK     |
| ITAÚ INSTIT. ALOC. DINÂMICA RF FIC FIIM                 | 0,00%               | 0,00%         | 5,00%  | OK     |
| ITAÚ INSTIT. BOVV11 FIC FIA                             | 0,00%               | 0,00%         | 5,00%  | OK     |
| ITAÚ INSTIT. RF IMA-B 5 FIC FI                          | 0,00%               | 0,00%         | 5,00%  | OK     |
| ITAÚ INSTIT. RF REF. DI - FI                            | 1,79%               | 0,00%         | 5,00%  | OK     |
| JGP CORP FIC FI RF CRED PRIV LP                         | 0,00%               | 0,00%         | 5,00%  | OK     |
| KINEA IPCA ABSOLUTO FIC FI RF                           | 0,00%               | 0,00%         | 5,00%  | OK     |
| OCEANA SELECTION FIC FIA                                | 0,00%               | 0,00%         | 5,00%  | OK     |
| OCEANA VALOR 30 FIC FIA                                 | 0,00%               | 0,00%         | 5,00%  | OK     |
| PATRIA PIPE FEEDER INSTIT. FIC FIA                      | 0,00%               | 0,00%         | 5,00%  | OK     |
| PREVDATA PLANO BD CARTEIRA PROPRIA RF                   | 0,00%               | 0,00%         | 5,00%  | OK     |
| PREVDATA PLANO BD CARTEIRA PROPRIA RV                   | 0,00%               | 0,00%         | 5,00%  | OK     |
| SAFRA CONSUMO AMERICANO FIA BDR-NÍVEL I PB              | 0,00%               | 0,00%         | 5,00%  | OK     |
| SUL AMÉRICA CRED ATIVO FI RF CRED PRIV LP               | 0,62%               | 0,00%         | 5,00%  | OK     |
| TIVIO BANKS RF CRED PRIV FI FINANC.                     | 0,00%               | 0,00%         | 5,00%  | OK     |
| TRIGONO DELPHOS INCOME FIC FIA                          | 0,00%               | 0,00%         | 5,00%  | OK     |
| WA PREV STRUCTURED CREDIT II FI RF CRED PRIV            | 0,00%               | 0,00%         | 5,00%  | OK     |

! Os dados utilizados para a confecção desse relatório foram obtidos junto à Instituição à qual se refere tal relatório. Os valores aqui apresentados decorrem da utilização desses dados, de dados obtidos junto a fontes públicas e da interpretação da legislação aplicável. A ADITUS não se responsabiliza pela utilização das informações aqui contidas para outras finalidades que não sejam meramente informativas.

## Vedações

Essa seção aborda o enquadramento em relação às vedações estabelecidas no Art. 36 da Resolução CMN nº 4.994 e em suas alterações posteriores.

| Vedações                                                                                                                   | Status |
|----------------------------------------------------------------------------------------------------------------------------|--------|
| Realizar operações de compra e venda, ou qualquer outra forma de troca de ativos entre planos de uma mesma EFPC (Inciso I) | -      |
| Realizar operações de crédito, inclusive com suas patrocinadoras (Inciso II)                                               | -      |
| Aplicar em ativos financeiros de emissão de pessoas físicas (Inciso III)                                                   | OK     |
| Aplicar em ativos financeiros de emissão de sociedades limitadas (Inciso IV)                                               | OK     |
| Aplicar em ações e demais ativos financeiros de emissão de sociedade por ações de capital fechado (Inciso V)               | OK     |
| Realizar operações com ações fora de bolsa de valores ou mercado de balcão (Inciso VI) <sup>1</sup>                        | OK     |
| Derivativos a descoberto (Inciso VII, alínea a)                                                                            | OK     |
| Aplicar em veículos que gerem possibilidade de perda superior ao PL (Inciso VII, alínea b) <sup>2</sup>                    | OK     |
| Operações day-trade (Inciso VIII) <sup>3</sup>                                                                             | -      |
| Aplicar recursos no exterior por meio da carteira própria ou administrada (Inciso IX)                                      | OK     |
| Prestar fiança, aval, aceite ou coobrigar-se de qualquer forma (Inciso X)                                                  | -      |
| Locar, emprestar, tomar emprestado, empenhar ou caucionar ativos financeiros (Inciso XI) <sup>4</sup>                      | OK     |
| Atuar como incorporadora, de forma direta ou indireta (Inciso XII)                                                         | -      |
| Adquirir terrenos e imóveis (Inciso XIII)                                                                                  | -      |
| Aplicar em ativos sem ISIN (Art. 18)                                                                                       | OK     |
| Fundos em desacordo com os limites de derivativos (Art. 30)                                                                | OK     |
| Derivativos sem garantia (Art. 30, Inciso IV)                                                                              | OK     |
| Aplicar em ativos ou modalidades não previstas na Resolução CMN nº 4.994 e alterações posteriores                          | OK     |

<sup>1</sup> Exceto nos casos de distribuição pública, exercício do direito de preferência, conversão de debêntures em ações, exercício do bônus de subscrição, casos previstos em regulamentação estabelecida pela SPC e demais casos expressamente previstos na Resolução CMN nº 4.994 e alterações posteriores;

<sup>2</sup> Tal conferência deve ser realizada pelo administrador de cada um dos fundos, portanto, consideraremos enquadrados nesse quesito os fundos que possuem vedação a esse tipo de operação em seu regulamento;

<sup>3</sup> Através dos arquivos que recebemos, não é possível identificar se houve, ou não, operações de day trade. Tal conferência deve ser realizada pelo administrador de cada um dos fundos;

<sup>4</sup> Será considerado o somatório dos mesmos ativos informados no arquivo XML para resultado final da operação.

## Risco de Mercado

Essa seção aborda o risco de mercado incorrido pela carteira de investimentos em relação ao limite de VaR e/ou B-VaR dos mandatos e/ou segmentos, assim como o limite de stress test, quando previstos em Política de Investimentos.

Risco de Mercado - Exterior

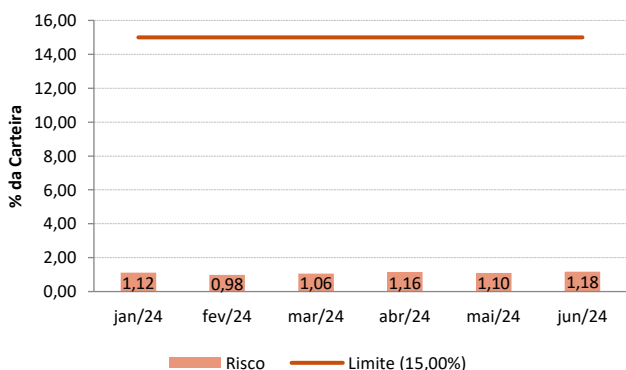

Risco de Mercado - Renda Fixa

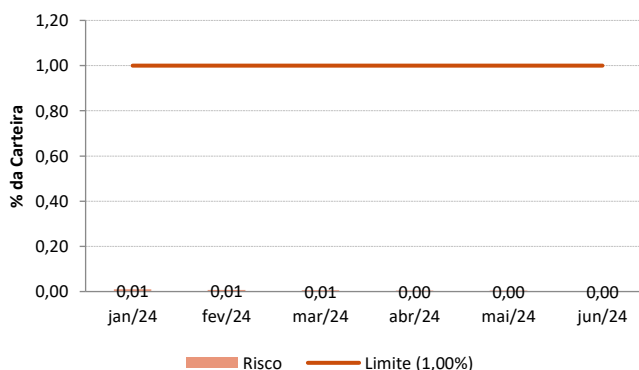

! Os dados utilizados para a confecção desse relatório foram obtidos junto à Instituição à qual se refere tal relatório. Os valores aqui apresentados decorrem da utilização desses dados, de dados obtidos junto a fontes públicas e da interpretação da legislação aplicável. A ADITUS não se responsabiliza pela utilização das informações aqui contidas para outras finalidades que não sejam meramente informativas.

Risco de Mercado - Renda Variável

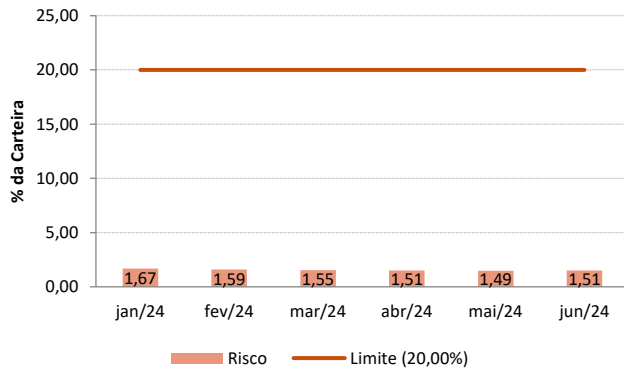

Risco de Mercado - Estruturado

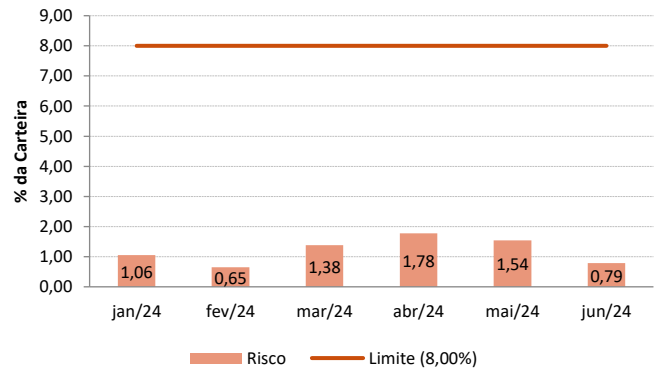

## Risco de Liquidez

A análise de risco de liquidez demonstra o percentual da carteira que pode ser negociado em determinado período, adotando como premissa a utilização de 20% do volume médio negociado nos últimos 21 dias, para cada ativo presente nas carteiras próprias e/ou fundos exclusivos. No caso dos demais fundos, será utilizado o prazo de cotização divulgado em regulamento.

| Prazo         | (%) Observado | Limite Mínimo | Status |
|---------------|---------------|---------------|--------|
| até 21 d.u.   | 11,47%        | 10,00%        | OK     |
| até 252 d.u.  | 28,90%        | 30,00%        | DESENQ |
| até 1260 d.u. | 46,00%        | 50,00%        | DESENQ |

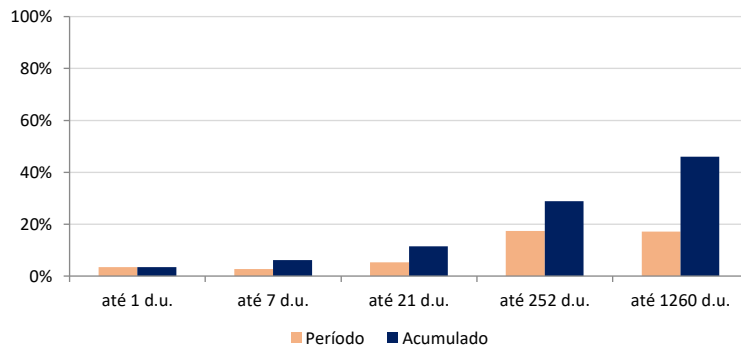

## Risco de Crédito

A análise de risco de crédito considera as atribuições de notas para os ativos pertencentes à carteira de investimentos do plano. Por se tratar de uma primeira análise, a classificação abaixo pode deixar de levar em consideração algumas particularidades de cada ativo, que somente podem ser avaliadas a partir de leitura manual, por analistas especializados. Dessa forma, recomenda-se cautela nas conclusões obtidas a partir dessas tabelas, que não devem ser tratadas como definitivas. As equivalências das faixas estão disponíveis no Relatório de Risco de Mercado.

| Classificação por Risco de Crédito                          | %     | Limite | Status |
|-------------------------------------------------------------|-------|--------|--------|
| Total em Crédito (Grau de Investimento + Grau Especulativo) | 8,90% | 50,00% | OK     |
| Grau Especulativo                                           | 0,01% | 10,00% | OK     |

---

**Desenquadramentos, Alertas e Observações**

---

**Desenquadramento 1:** No fechamento de junho, no que diz respeito a Risco de Liquidez, o plano BD possuía um observado de 28,90% para o horizonte de até 252 d.u., em desconformidade com o limite mínimo de 30,00% estabelecido em sua Política de Investimentos vigente.

**Desenquadramento 2:** No fechamento de junho, no que diz respeito a Risco de Liquidez, o plano BD possuía um observado de 46,00% para o horizonte de até 1260 d.u., em desconformidade com o limite mínimo de 50,00% estabelecido em sua Política de Investimentos vigente.